

PRECIOS ALQUILERES CAMIONES - GRÚA

(USO EXCLUSIVO TRABAJOS DE PERSONAL EN ALTURA)

TARIFA Nº 3 - Enero/2023

MODELO 14 METROS TELESCÓPICO (ANTIGUO)		MEDIDAS	
		LARGO	6,30 metros
1ª HORA DE TRABAJO	40 €	ANCHO	2,10 metros
2ª HORA DE TRABAJO	20 €	ALTO	2,75 metros
JORNADA COMPLETA	130 € (120 €)	ALCANCE HORIZONTAL	6 metros aprox.
		ALTURA TRABAJO	14 metros

* A PARTIR DE LAS 5,30 HORAS SE CONSIDERA JORNADA COMPLETA.
* A PARTIR DE 5 JORNADAS COMPLETAS CONTINUAS SE AJUSTARÍA A 120 € /DIA (desde 1er día).
* USO EXCLUSIVO POR LA ZONA.
* NO TIENE DISTINTIVO MEDIOAMBIENTAL (A)



MODELO 16 METROS TELESCÓPICO (NUEVO)		MEDIDAS	
		LARGO	6,30 metros
JORNADA COMPLETA	165 € (140 €)	ANCHO	2,10 metros
		ALTO	2,92 metros
JORNADA POR HORAS NO DISPONIBLE EN ESTE MODELO		ALCANCE HORIZONTAL	9,8 metros aprox.
		ALTURA TRABAJO	16,4 metros

* DISTINTIVO MEDIOAMBIENTAL (C)

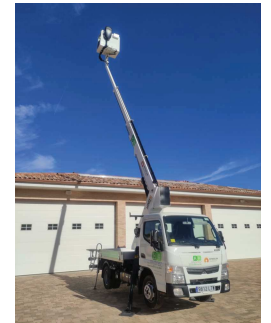

MODELO 20 METROS TELESCÓPICO		MEDIDAS	
		LARGO	6,90 metros
JORNADA COMPLETA	200 € (160 €)	ANCHO	2,10 metros
		ALTO	2,92 metros
JORNADA POR HORAS NO DISPONIBLE EN ESTE MODELO		ALCANCE HORIZONTAL	13 metros aprox.
		ALTURA TRABAJO	20 metros

* DISTINTIVO MEDIOAMBIENTAL (C)



MODELO 25 METROS ARTICULADO		MEDIDAS	
		LARGO	6,87 metros
JORNADA COMPLETA	250 € (200 €)	ANCHO	2,10 metros
		ALTO	2,60 metros
JORNADA POR HORAS NO DISPONIBLE EN ESTE MODELO		ALCANCE HORIZONTAL	11 metros aprox.
		ALTURA TRABAJO	25 metros

* DISTINTIVO MEDIOAMBIENTAL (C)



- * Para acceder a madrid central consultar horario ayuntamiento.
- * Los precios ofertados NO incluyen el IVA correspondiente.
- * Todos los modelos permitido con **CARNET B (TURISMO)**.
- * **JORNADA DE TRABAJO DE 08:00 h a 19:00 h.** El tiempo empleado fuera de este horario se facturaría a 25 €/hora en todos los modelos.
- * **OPCIONAL:** El **gasoil** se puede reponer o abonar a la entrega del vehículo.
- * **DESCUENTO:** En los modelos de 20 y 25 metros, a partir del 2º día se aplicará un **20%** de descuento desde el primer día (precio entre parentesis).
- * **VEHICULOS EN ALQUILER SIN CONDUCTOR.**
- * Es necesario presentar **DNI** y **carnet de conducir** para realizar fotocopia del mismo, incluso firmar documento de seguridad.
- * **INCLUYE bomba eléctrica** para trabajos interior nave (ecológico) **sin emisión de humos** (modelos 20 y 25 metros).
- * **FIANZA:** Consultar.



INSTALACIONES GENERALES ÁLVAREZ, S.L.

C/ LA RESERVA, 22 - 28270 - COLMENAREJO (MADRID) TELÉFONOS: 91 858 99 22 / 617 40 55 44